

VIVIENDA UNIFAMILIAR

LAS COLINAS GOLF & COUNTRY CLUB

Comunidad Adelfa (fase III) · Elemento Privativo 33-2



PARCELA	SUPERF. (m2)	EDIFIC. (m2)
33-2	1.529,50	270



ELEMENTO PRIVATIVO 33-2	
VIVIENDA	254,00 m ²
SEMISÓTANO	101,30 m ²
TERRAZAS	162,82 m ²
PISCINA	54,50 m ²
TOTAL CONSTRUIDO	572,62 m²



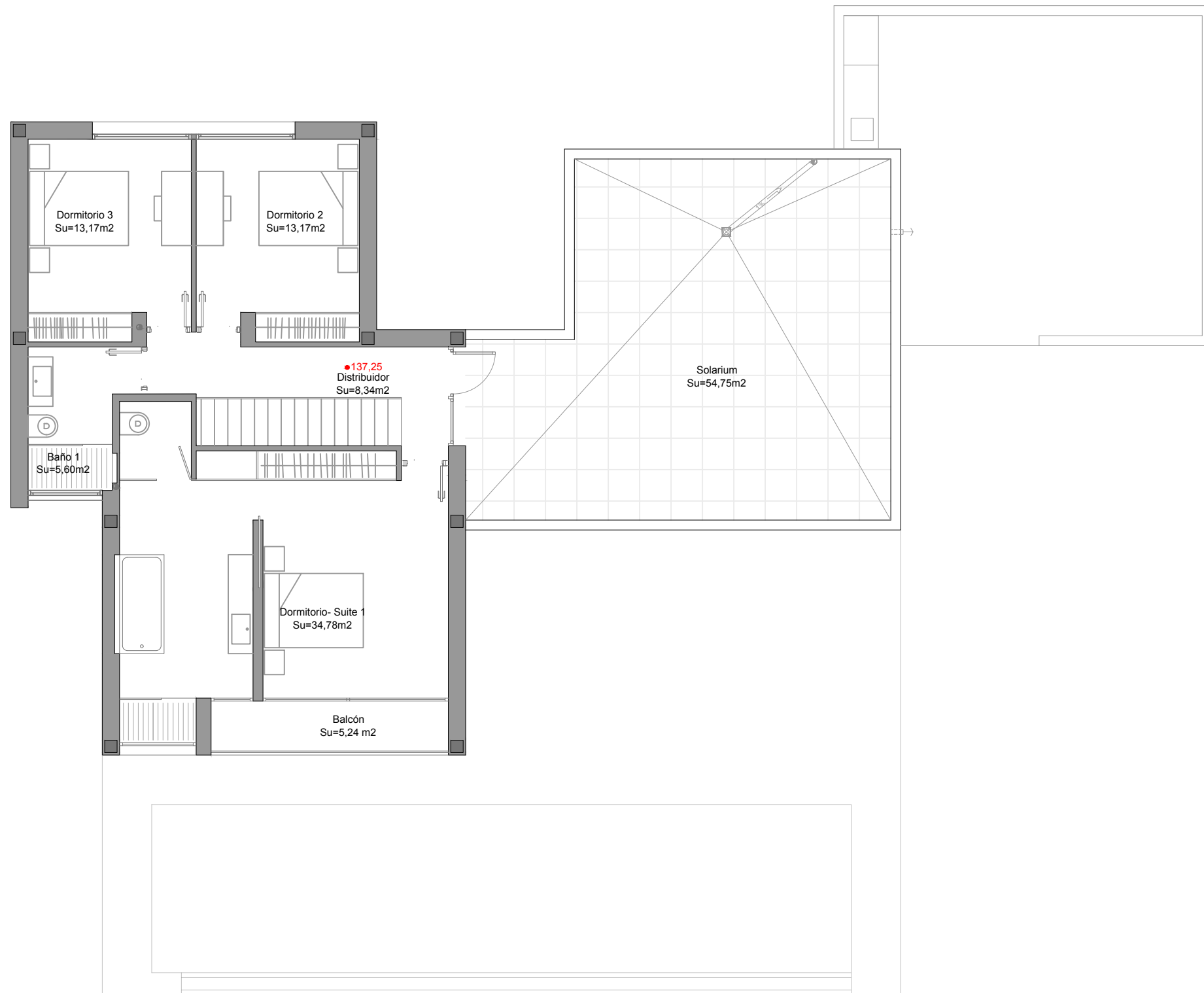

ELEMENTO PRIVATIVO 33-2	1.529,50 m²
VIVIENDA	254,00 m ²
SEMISÓTANO	101,30 m ²
TERRAZAS	162,82 m ²
PISCINA	54,50 m ²
TOTAL CONSTRUIDO	572,62 m²



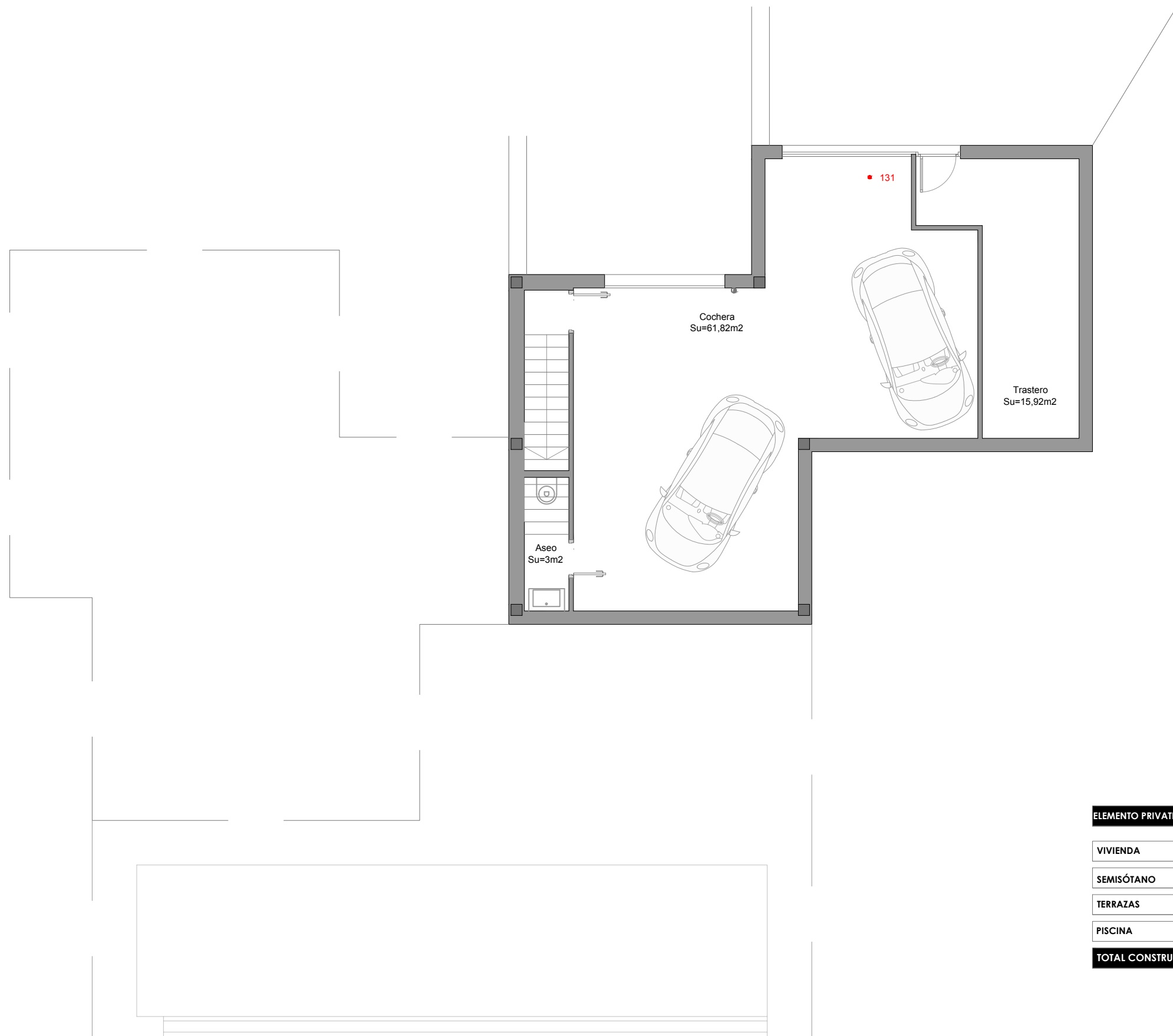

ELEMENTO PRIVATIVO 33-2	1.529,50 m²
VIVIENDA	254,00 m ²
SEMISÓTANO	101,30 m ²
TERRAZAS	162,82 m ²
PISCINA	54,50 m ²
TOTAL CONSTRUIDO	572,62 m²

